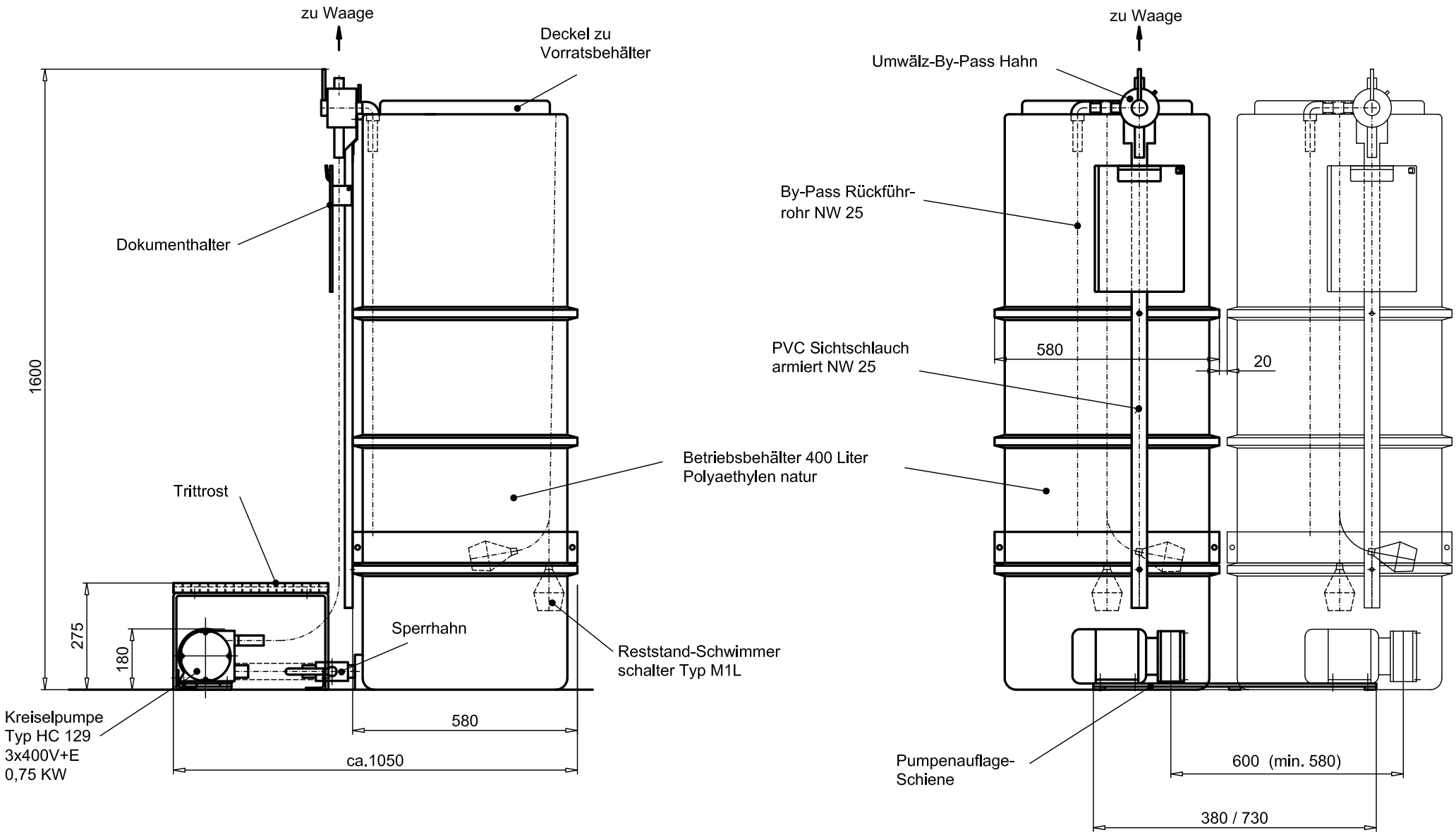

BETRIEBS-BEHÄLTER 400 LITER (1 PUMPE)

(c) Ingenieurbuero Schönenberger AG	Datum: 20.1.1997/18.11.2013	Datei: MBA0127b.DWG	Betriebsbehälter 400L mit 1 Pumpe	BA 3.011